Контрольный экземпляр

Массе а мехкий пролетареш, вIашагIкхета!

СЕРДАЛО

СОВЕТСКИ СОЮЗА КОММУНИСТИЧЕСКИ ПАРТЕ НОХЧ-ГIАЛГIАЙ ОБКОМА, НОХЧ-ГIАЛГIАЙ АССР ЛАКХЕХЬАРЧА СОВЕТЕИ МИНИСТРИЙ СОВЕТЕИ ОРГАН

«СВЕТ» Орган Чечено-Ингушского обкома КПСС, Верховного Совета и Совета Министров ЧИАССР

Газет арадувл 1923 шера деза • ШОАТТА, 26 МАРТ, 1983 ШУ. • № 37 (8759). • Мах 3 кеп.

Дiехьяхьа дийхачул дукха дийгIа а сихагIа а хетагу саго, къаьсттa кIанйачу «Аз санна дог» лаьца хоьхе дIа а, эттa дIахьийкар, мишта де дела шийга дIахьехкар. Цуьга хьаьжа а ца деш, Iомалгlул кар бокъонна дIакхийтта малхалца хIитта а вота я. Гоьзна Iомвеш воагIачоь уллуь шиг болх кIоаргта бовза, цуьга дукха хоьш, ма шийна тIехьаьжахь, балха-морзех чам болчча тайпара кучка дIабозабIга хоьш вола хьехачча хилар донна яра ца.

Хетаргахь, шолг хаьа кIоранна шийбонна курбо ду кулгIатара нах. Ха дукха дIакхоьруьр йиллар кар тIинна вахара урокаш, уж геттара тIоагIа малхалйовл балха тIе, вахача-лелача. КIоре сиг ца болх беш йола завод, цех, коллектив — шиг тайпара дола дIа а делад а бе. Цо цига чакхбоккух коллективашца а бозалла дойл доча дакъа лаьцна а шийла, шиъ-ъца шиг профессионалыр гоьзна, Iомалгlул шийна тIедилла дехкар дог лазам а бехкехалле хетам а кIоначунце, творчески кхьаьста. Дукхагlча дакъе хьехархочун бе бокхагIтаьр башха-дика кхьаьсташ тредикеи кIоначарна дIадьяьна йоахаран, производеташ да дай хилара уйла цар дегайна чуйоссеерам.

ХЬЕХАМЧА МАСАЛ

Уьш дешнаша кIанйача ВЛКСМ Нохч-ГIалгIай обкома пионерка пи къамел деш Наврановски АТИ комсомола комитета секретаря М. Кодзоева аьлар:

— Чоагlа доаржлаьа да кIора кIанйача бокхочун тIехIоагIехь хьехарча хилар. Со водитель ва. Сай пионер из тIехIоагIачаьхь. Бакъда, уж толлина доаккргдлаьар, кайкха санна АТИ балха кенача хаьа опыт йолуш, гоьзна водительша сона гIо дайларна. Аз дег тIара бернал як Озиев Жабраила. Цо йеназйтар сона балха кхьаьжина, безабалитар къаьсттам.

Цу тайпара нах эзарах да вай республике. Уш да производстве хьалхалатгIарах, болх бечча а бахьна а кIоначарна масалаш телларш. Хlаьа, бергIера советски нах КПСС кIо ноябрьчу (1982 ш.) Пленуман решенеш кIоначчаьнгара оржарга бекIаьча хаьа, шар кIочачам бец шиъш пIанан кIоначчаьркех. Уш тIеэр шоашта уллуь тIелхьабуьлеш да-хьийта, балха тIара порядок, дисциплина тIоагIе, производстве эффективность ийс.

Толлагlча болча бокхолошца, радиотехникаца, хьелаччаша цIаьна кхоьа бокхлой социалистически яьца кIотьоагIо, пкъа-лаьа, доккха гIо ду нарма политически а нравственни а кIотам бахара, балха сага дикагIа йоаь самолаш Iомаяра. ШоколагIа-дале, яхь пертIа мIашIелхьаьжкача лелаеш мосташ хьехамчаьга сихна кучадоал болх дика хьаьа бу, тIехьа-ьъуьр малаш. Долче. тIаьхьа царна аттагIа да хьаьжа фу новкъостоал де дела ха.

«Вай бе хьалхалаттарах, — аьлар московски станкаинструмаша пIашагIкхийтта хана КПСС ЦК Генеральни секретара новкъостоа Ю. В. Андропова. — Хоастам а сий а лаьа кар. Уьш дай тIехьаьжа тIерта деаьш боаь хоьшт дIаоола ьарш, маьхаш. Цхьаьнгахь, аьхка цхьан хьалхалаттарий машаа деаьр а лоарлаш яхьаь ларвдагIа бозу бу бригадаш тIаьнгIа сихачча хаьа, цIанкха да хиннача тайпара хаьллу хьехамчаь лоарлаш, Хlаьта из кхетадеш е да. Нагаьа санна хьалхагIа хlара сиго духхьал ше бьечь балхах ламан кайеш хиннадаьр, тIаьнгIа из хьежаду бIаьрчача бригада хьадьяьуьнга кьежка. Цуьгы хьехамчаьга дика йоаьхо е ела кIоаь болхлойколлективаштан хьаьнхьебара.

Тахан заводе е колхозе, фабрике е совхозе, мехиздьята доаккгача е гIишлош е да балха боагIоранта эшап дола гIо дарца цIаьна, кIаьхьетама дегIераниа цIагIара доагIар лерггIа хьаьжа а деза, болхлочуьга сий долл цIи лаьа. Хlаьта итта довзалга царна кIоначаьна дена хIа а хойташ.

Къаьсттана оьсарле лаьхьара, болхлой производствах дог лазам, хIаьаш кIоп бекх, дисциплина йоаш хиннIагара меа яьна хьаьлан IалIидде деза предприятей а бокъанй а кулгалхоша, сиенчаьлистеаш, бригадаш советаната кIотьоагIогарда, партийни, профсоюзни, комсомольски организацеша. Геттара лоарлаеш да кIоначчаьбоагарачча мизнер хурбоаьнан, нравственни цIена, материалнопальни дог-уйла йоаш, харцаца тIулаклаш желадергдоаднан кIоначча болхлоштта кхетам балар. Из дулургдан, кайкха сиена хьежаччаьга, къаьсттана ветеранаша кIоначчаьнга дувзар цаIк шоша дер кIоаь тайпара хIаьа. Вахча а ара а — нисс хIаьаш тIехь шоашкара дика хьаьсал гойташ мара хIаьа йиш яь уш. ТIаьнга дер лоардувзар, бу хьежаш корта болаш а кIоначар цIаьнга а хурга. Цуьгы тIоагIа лаьдаеш да телламагIбочча хьежаччаь оьсат шерга дIабозаранар, дер балха жетодех дукхагIа пайда эдар.

Хьежаччаь уроканаш... Уш тIаоргаьь хIаьа еза къаьнча болхлоеш бокхоьл говзачун а бахьа бола граждани а хьалхехбара. Уш ма бай бокхагIтаьр сий лоаь традицеш лоралт а йIаьхьгIа хуийттаь а дIахоьхьа езараш, шоашта тIехьа тIабозаIрзаьта уж дIаьяла езараш.

Наурски район «Терский» совхозе кIоначчаIбочча ва Iуьно Мамаев Мулиса куцадалча бригадера яц дика доагIа-дешнаш. Iоаьнг Iомлагlул хьалхехьара мел ошар. ялыг Мулиса бригадо. Цо дика долла Iангара даьнна. Из толам бокхочча доккха дика дала-ца Мулиса воIа ИбрахIима, воIа Айзана, жа Iуно Бухаев Хьусена.

Тхьа IконалгIа шу да кIоначчаьнга цу цхьан совхозе Мамаевгlар хьаьнга къаьсте. Цу юкъе пар — йоккха балха опыт Iоаьнг, балха-дика бола гевлаччаш хиннаб. Цхьаьна цхьа-ъца шу дIа а лаьийтар Мамаева а цун бригадерча эка Iуша а бокхе толам па болчкаш. Масала, дIадахача цIера яьара сIаь миIна тIелхьа 116 Iалхар хьалхебаьб цар, иллагIа хила бакIаргара 105 болаш. Хlара уттагIаяь тIера 6,8 килограмм е дукхаллагIа плагIа совгIа 827 килограмм тха дьяхьад. Уьш мера е доккхий декхарша тIаийца Мулиса бригадо.

СУРТА ТIА: Мамаева Айзан.

З. БАТЧАЕВА сурт.

1983 ШЕРА 25 МАРТ ХЬАТТАОТТАШ КХОЛАБАЧА IАТТАГАРА ШУРА ПЕКХАРАХ ЙОЛА

СВОДКА

(ш.)

Районаш	1983 шера	1982 шера
Наурски	6,9	6,0
Шелковски	6,2	0,9
Надтеречни	5,8	4,4
Гроженски	5,8	4,7
Гудермесски	5,5	4,4
Шалински	5,4	3,1
Малгобекски	5,1	3,6
Ачхой - Мартановски	5,0	2,5
Сунженски	4,9	4,4
Надтеречни	4,8	5,3
Урус - Мартановски	4,3	3,6
Республике йолаш	5,5	4,0

СОМИЙ БЕШАМАШКА

Тха совхозан аттарга лоархIамечIарча доахьоьга цаI — сомий бешамаш лелаеш. Цар йIаллоал 658 гектар. Шиъ тайпара сом да-ъу тIе — Iевашка кхорша, Дукха сом гIа-эшалагIа йоацаш цхьатерра мотиг дIалоал кIоначча а кхьаьнча а гIишлош. Бокхалбаьр яьча. Бокхаьмо тоьхна тайда де безаш яр сомий бешамаш. Хlъыта а, тха бешамех иштта алла дIаллаг. Масала, соалха цIанкха кийсочча оьхьа цо бокхочун бисар тоьхал дукха сом.

Совхозна сомий-бальзаврий цеха кулгалде со хьожачаьча хаьа, дукъаьл дIаоргIаш аз, дикача хьал тIе йолаш бIаргIайбоагIар сона сомий бешамаш лелераш.

КIоначаьна сомий бешамаш лелаеш йолче дотIигIаьнга гIишлош дIабоI. Дерригаш а гIишлош цIаьна дIа аьнна дола балхашца механизировани да. КIоначаьна тракторна дош, цун тIехьагIа га Iоубой цуьга оьхьа. Иштта дукха хIаьнна-ъа хиннагIа тха уж. Оирысчаьнга аьтакадаш тоаьна тоьхал тIоагIга кхьаьжийнад механизатораша Эзалдаев Абдул-Хака, Абдулаев Сайд-Ахьмада, Башаев ИбрахIима. Исаев Уайса, сварщика Заков Владимира, аьшпасдьяра Ибрагимов Заурбека, жIов отгачо Шуитов Сайд-Хьасана.

Ма дарра аьчча. ДНОК яха растворе сарыскиначеран чу чуоттара ийча латташ цхьа эстакада е тха. Заправка еча хаьа тракторан дукха да пенгкаш ца латтийтар дукъ резервуарашкара кIы а цо шоашта хьаьлийй оагIа. Хlаьа хIара эстакаде иллаш хаьна хьапрака е йиш я тхьа трактора. Цу тIулакло кхосша иIеалгIерча заправка йIа. Iерташ очередгIа латташ йоаьо ца. Оирысчаьнга дIабозалаеллы сомешаш кIор оаза механизаторашца за ърашлашаш — Канаева Язойша, Мовзаев Сайдатаца, Башиева Маисаратаца. Оаза дьяча лоархIамашка диллача из болх 4 дийлиъъа чакхбо за безаш да. Оирысчаьнга чакхъьяьгIа итогаш ергIа оаза, кIаьта дикагIа белгалбаьнарашта, яхьа условешка хьежаш, према лургьа. Бокъ дика-ъо цIита баьб а ъо-ъортда. баьхьа да аьтта.

Боалгна сомий бешамаш желадергаш дика кхетадеш, сом дика хьуьлабар духьа хIара дешна. хIара сахьта кIоначаьнга лоантабе безилга. Хlаьта ца ер лоархIамашка дешаш, гIишлош доаш да. Лаьха хьуьнкъан цхьабар духьа лоатгабеча кIоначаьна хIара этаже долла хIаьа тешаме, цIешача дет тIара ле деза. Тха уьш шерара аллы ниаьлаьна я. Хlаьта а тIокей низаг бIубеш ца лаьрхIад.

Л. БИАЕВ,
Гроженски районерча «80 лет Октября» цIена совхоза сомий-бальдаврий цеха начальник.

Хьинаре дакъа лоацаргда

Еррисоюзни коммунистически субботник толаме чакхдикхкара тIатеIIа кийчо ен ба тха совхозе къаьсттамхоь.

Боахаме контора, ферма, автогараж а, механизаторе болллоча субботнике къаьсттагIга пемещеешь цIенеш, хIар тохаш, мерде-ганаш, эпаеш дIадоIгIаш. Уж дерригга балхаш дика чакхдахаре мел ошар Iалаццадаь.

Совхозна механизаторашца, новкъаш, хьайбаь лелаеларга дика дешнаш кIодьяьча доагIоргIа, цIена материалаш пайда е эцаш 16 апреле балха норманаш тIеIхкочкIиеран ешаьхьга. Къаьстта терхам тIебозабIгIга конспй безаьнкка бIаьсти де кIоар на могта дикагIа йирс.

тгеш-лех мафе, гам.

Ленински субботник хурдолча дийнахь кхаьнка, ферме, кIоча производственни участкашка-дергдолча базаьнга юкъе дакъа лаьцарг тIаьхьелла ийкарал даьд совхозе партноме Алгатово яхьа юрта йолча учреждеешка, дешара заведеешка, бахача нахата. Цу кхайкхаьлга ноп а луш субботник хурдолча дийнахь совхозе дергдолча белхаша кIаьнде а дIаи оттаяьл юкъаъра шиъ-ца тIеэлагIга профпевучилища, участкоан большаша коллективаша.

Субботник чакхдоаккаш болллоча дешнаш 1500 сомалаш йитлетка фонда дIачуьга со-цаьм баьб совхоза къаьсттахоьна

Г. ПЕТРЕНКО.
«Наурский» совхоза директор.

КПСС ЦК Политбюро

КПСС ЦК Политбюрос ларйIавуча заседаеш лаьйтIар 1983 шера 14—15 марта Москве кIоначча социалистически мехкий коммунистически болллоча партей ЦК секретарша совещаеех йолча информацеца, хIаьта цу совещаеш итоггаш къоабал а йар.

Заседаеш дийнах балача наха бытовой тIулакло делга дIахьо дегIедоладарах а тоьларгах а дола доал. Цу деенах КПСС ЦК а СССР Министрий Совето а тIаийлача сордам тIе белгалдаьлъ балачча наха бытовой тIулаккеи дар эргедоаккаш йIаштIехьадикхара а культурда лаьттара а дакъе-ра парте социальни политрча, IКПСС XXVI сьезда, ЦК-кIаьсиен ноябрьски (1982 ш.) Пленумна решенеи кIоначчаьнгара дукхха мероприятеш чакхбоккхира. Радиотелевизионни аппаратурина, балача мотторе лелаеча машинешта а, прибораша а ремонт яр, нах чубалача цIеношта ремонт ар, боаккъаш диктар а, химически хьелоле цIендар а. Йiаьхьа-ъа хаьа оша Хlаьаш прокате-дIахьар сеина дола-IулакIаш дукхагIа делга белгалдаьлъ. Быта служба предприятеста машинеш, приборан, механизмаш дIастIаш сомийно-рзехьара, цу предприятей инженех дикагIга тайпара пейда эдаь, цар материально - техническеи бера чIоагIгIара задаеш ешаь. Юртахьарчу мотиттаька бахача яхьа, заводаша, фабрикаша, гIишлошаша, общественна бытовой тIулаклаш дела организоваеп а приемни пункташ а сеи пеергIера. тIулаклаш дара сферга предприятеста : кадраш чIоагIделарга товарищаш, цу предприятеина бола бара дукхагIга юкъеъаргба цIен пенсеи, пейсионераш, хIаьта иштта студенташ, царга бIаргчача дийнахь болх а ца байташ.

Бахача наха тIулакл ду ерриа участкаш оргIойкаш товарпа, советски наьха хьашташ дизлагIа кхоачашдара партийни, советски, боккха, профсоюзни, комсомольски организацеп болх чIоагIбаьна барг ца хилар белгалдаьккхар ЦК Политбюрос.

ЦК Политбюрос ларйIар СССР Министрий Совета Председателя заместителя З. И. Нуриева, министрашца В. К. Месяца, В. Н. Полякова, В. С. Федорова, П. С. Финогенова, Паччахьаьнан комитетан председателя Л. И. Хитрунна, Т. Э. Хурамшина бакъа К-700 тайпара бола боккха иш бола трактораш кхаьнкара балхана де кийчыгара болчча хоамага. Министерстваьн комитетийн кулгалхоаттa хьелхаьна дехкар оттадеш уж гаргтача хаьа цу трактораша ремонт ян яхьа а уж сайдеси оатталлаш, горючесмазочни материалашца Iалашъьелга цIенкарта товде а, аьнна.

Моттигашкарча партийни а советски а организаттa тIедиллад бокхоа иш бола трактораш бIаьсти хIамаш дIас кийчыгара тIехьа лоаттадеш тIехIоаммаш чIоагIделга, юртбоаккха техникана эксплуатаци яр а ремонт яр а дакъе-ра кадраш бехкехкам аIбсбаш.

ЦК Политбюрос йиццар ялат дукхагIа дахкар духьа Алтайски мрие ерситтелъи системаш хьаьлга сихдара хьаьъьяьна СССР Министрий Совето кийчыъь предложеней. Цунца дувзаделна мелиорацеи яр а юртбоаккаш лаьтташ карадерадара а дакъе дукха бахкаш долга оттадеш, производственни база а нах чубага, социально - бытовой тIулакхаьта оша объекташ а хьаьлъера заданеш белгалъяьл, крае хьже лерш тешшаме дукха хьуьнкъан луш йолча доакъера культурад эонаш.

ЦК Политбюрос хьаьдайлар ЦК Политбюро члена. СССР оборона министра Д. Ф. Устинова Венгрески Халкъа Республике лъча балха яннта итоггаш.

Политбюро заседаеш яннта дийнах социалнаша мехкаша йIаьш шхьаьна тIулакхаьш лелаеларга дIадоа чIоагIдарца а Советски паччахьаьнан машар безаш бола ерхьарца политически нIаьъ чакхбаккхарца а дувзаделна дола цхьадола кхы тайпа дешаш.

НОВ. А. А. ГРОМЫКО
СССР МИНИСТРИЙ СОВЕТА ПРЕДСЕДАТЕЛА ХЬАЛХАРЧА ЗАМЕСТИТЕЛАЛЛА ХЬОЖАВАРАХ ДОЛА

СССР Лаккхьарча Совета Президиума

У К А З

СССР Лаккхьарча Совета Президиумо сонаш бу: СССР кхыча мехкашкарча тIулаккеи министр Громыко Андрей Андреевич СССР Министрий Совета Председателя хьалхарча заместителалла хьожабарах.

СССР Лаккхьарча Совета Президиума Председателя хьалхара заместитель В. КУЗНЕЦОВ.

СССР Лаккхьарча Совета Президиума секретарь Н. МЕНТЕШАШВИЛИ.

Москва, Кремль.
1983 шу, 24 март.

ХЬАЛХАРА ГIА

Бахьанадарах ихедар довр-хIиммга дола дакъа а аннна хIаттад «Советская Россия» газета колхозе. Балха тIа цхьацца ихочачамбозанарш пайдаэцийтар бахьан долаш йIадахача шера дика хьинахIиндер ун. Из дагI а кIоаьгIа-ваш. Iай дена болабебар цIга тепличаш тоае. Хьалха санна, из болх чакхбаккхар тIедиллар гIишлошца. Цар цIанкхабахарца тIекхочуш. Цар полиэтиленовни пленкаш тIа а оеаш тоадар тепличеп тхоьниш. Хlаьта цу хьаьа хьаьгIа-ъера хьажа дьяьна. Тlаьхьа помидораш нарсаш дина я. Хlъаьнна россиа дIабозIаргIа 76 тепличаша.

Карарча цера мерзаш дезаделлъяьл я 600 тонн бахьанадараш чуда. Хlаьта из де-кIар толаме ихочачамдара хьаьлара тIа бахьаьнга — тIехьаьнан латт дикеи ешаь болеи рассада.

М. ГАДАЕВ.

ГУЙРАН ЯЛАТАШ «КХАБА» ДЕЗА

Массеи дI ара дисалаш лоархIамаш агротехнически мероприяттa IайIоаьлла — гурдаьа дийнача йIаттаеш овощаша кIоначчаьнга поаьнга с. Цу балхо йIаш хуллаш тIеодеп дийнахьаьна Iалаттанаш созаве, Iалаттанаш-ца хIа-деаргIаш — «Гроженски молочный №1» совхозни кулгалхоша.

Хlаьа отгача Iалама-кIаьнгачески а гурдаьа Iайбина йIаттапарча а хьаьлаша Iалаеш ерритачча районе 25 мер гектара поаьнгира еша. Из агрономеи чакхъяьккара Заградженски бакера минеральни удобрееш Iайбина еша бозабаннара. кIаьта кIаьнде шоашта йоаIгIаш Iайбина-ъа тIех та к ра а ца доаш, лоацача агротехнически хьаьнга кхаьна Iалаеся еша уж.

Удобрееш йIатовча хаьа пайда эи тоаьа латтача, яIаштIехьа йолча СЗУ. СУН-24 лаьча секIнех. Сеилаш нийсъеча хана сомийкий дисташта юкъера мисс геттара готае еза. Хlаьта дIоаьлаллаш да дахьаьн мергIарца «Iалаттанаш дIахьеш» а дIахьа Iалаеш-ёва сеилаш. Хьалгаш десIаьха долладалъяьле чакхбоккх из болх. Кхы цхьаьна цIа6 ца дIадоIгIаш «Гроженски» — нитроаммофос, хIай цо дехначеп аммначни селитрор хIай дехначеп лаьттанна тесаш хилар.

Лаьтта лелаеркий деккар геттара дика довзаш да: лъ-туъ болаш денча аттара хьалхарча дийнахье о шоашта удобрееш а болаш аергаташ кхаьна йIаттаеш.

Н. АХМАДОВ,
«Сельхозтехника» йIачча Гроженски РПО мерттера игроном.

Х. ИСАЕВ,
кокхагIтаьр агроном-агротехник.

Халкъа тIехьожамхоша органашка—

отчеташ хоржамаши

ГIАЛАТАШ ГУЧАДАХАРАХ ДАЛАЦ ГIУЛАКХ

Халкъа тIехьожамхоша бечу балла лераш хьалхе хилар болуча витринех стендех цехашна е моа гIолла Iовдай кест-каста бIаргIакет «Автоспецоборудование» яхаш хьажа мийсанаваха. Цундухь кхетадеш дар ухь дешоша шоай хоьжерча заводской конференце «Повышение эффективность лаккъара, продукце дикал вIара, дисциплина чIогIлонна дахьже дувзаделла шорта хIоттийна».

1982 шера апрелен бIаста дена караруа шера мару бетта кийчалуна йолча юхьбаьча балхах лаьца отчетин доклад яьча предприята нерттерча группа председатель Губский Алексей Петрович белгалдаьхкар, халкъа тIехьожамхошна КПСС XXVI съездан а, парте ЦК ноябрьски (1982 ш.) Пленуман решенеш, халкъа тIехьожамах долчча Законе IIедлеларан кхочачаларан «Повышение эффективность и качество работы химиката. Цар шоай балха юкъметте лоьттадьар партен правительствен директивеш, цхьайтталгIа пятилетка задаеш кховдалъяр дувзаделла гIулакхах.

Предприяте 1982 шера нормативно - ценга продукци хиссара эдолл 100,5 процент кхочачашъяй, 310 тонн аьшк яходаьд, планагIа лаьрхIар 260 тоне кхинача метте, 142 сахь киловатт-сахьат электроэнерги, 405 гигокалоран бIовзкъан энергеи, 75,7 условни тонн доггор.

Из долищера шоай дикна дакъа юкъедиьхьад халкъа тIехьожамхошна. Кхочам бе кхъь шера цар 106 тонна ми рейди яьй, яьчча. Хьаьта уж хетаьль хиннеи заводе пехашна, отделашна, участкаша на производстеза резервеш хьагучакъаяр, кIаманан кхоьш лаьрмаш мишта ду хьажар, керда техникан тIехьожамхошъ кIелоалаяр, ярахоцуча продукце дикал техкара, сонциалистически довлаьле лоранре, кIелъаьлгIа дисциплина телхха ца яйтара.

Хьаьх мехка тIоаьгIа кра лаьтт энергоресурсаш кхоеш дIахьийтара гIулакх. Цундухь халкъа тIехьожамхой хьаданза хьожаш хиннад ца дешаеп. Царна царигIалаьнад цIьайолча цехашна дельхьа хаьд сонцеп электрически лампаш ца йоагIийтIалгIа. Бакъда, № 4 йолча цехера барант ши кховчамбогучар хIинт а дIадаьхка могаш бац, хIана яьчча, цар кулгалхой хIинка а вIаштIехьдьлъинадиш ду гIулакхаря хьожаргIоча лаьрхIа нах белгалбоха. Цу дакъе лелдарш ешаеп бола кулгалхой администрацин хьсаре бехкъокъаве эзаб.

Керттера группа даьн хьожаш хиннай арахецна продукце дикалга. Соацка февраль бетта из дош моаге оагIорахьара тохкаш хилар уж. Кхъеста дукха нхокхамбоцаран гучадьахар куьнечно - затогостийське уггке. Уккхаьра мастерашца продукце дикала боагIаш болч тIехьожамаш лоаттабеш бацар. Хьаьта шоаш эьхо заготовкаш ОТИ гIолла йоацаш цеховаша пIечуташ ма йитташ а гучалъяр.

Хьаьта кхоалагIча дехе шоаш хьаьнга хьожаргIоча тептаца учет ешаеп. ОТК болхлой цу гIулакхаря перттIа хьожаеп бацар. Хьаьта йолча цехе ахьатоматаша кIелъаеп хиннача продукцеп 60 процент яр бан йолаш хилар. Керттера группа кхоачамбоцаран йолаяр рекомендацеш елар, тIаккха врофкомо шиа заседаеп кхоастадар из дош, цу нехий начальникна тIа а бохаш. Цу чу хьаьгIа подразделеней партийни организацеп собранеша а дийпар из гIулакх.

Продукце дикала лоаттабу тIехьожам цул тIелъагIа зоаруш тобенаш, бакъда. Керттера боьхонтъяьа дальнеш дна иха а тальа да. Нитта, Москве, Брянске уккхаьра дIахийтта автомобилий мослемишна брак йолаш ваьсенаш. Ираьа нах лоаз цаеп бисаб цига, хIаьта а цу хIамо дикна уйла яйта еза коллективага.

Хьаьта тIехьожамхой бIаргIалаера доьлийташ хиннабеш кхъьхьегама дисциплина чIогIлайра доаш. Цу рейдаш яр бахьан долаш хIинт маттаза мара сар ваймелад болча кIелъ тIехьаусеш е хинал хьаьта дIаводаш.

Шерра дийпар конференце транспорта болх тоабарца дувзаделла дешаеп. Боарамал совгIа из лоаттабар бIаьхьан долаш алхха дIабахьча бетта 1434 сом техкад предприяте. Халкъа тIехьожамхоша кIезига кхъьхийтадаш транспорта болх цхьам мога тIа банкна гIертаеп, хIаьта а мовкъаш тIадоттаеп Iодоахьчеп, нитта кхоча эвеьнашна лелдарлоаш яьр бахьан долаш дикна ца хуьлу. Уж а хьадоа а кхоачамбоцаран дуьлийтарех конференце цIенкаштта критика яьр директора заместитешаша Серебрякова, Барсова, яьчча бехкъокхамеча няьа.

— ЦехашгIара кхъьхьегамхоша безамо тIаьхь молагIа дош техкаш болч халкъа тIехьожамхой, — аьлар кхоалагIча цеха начальникна нов. Голованова, хIана яьлча, цар дика кхетадеш гIулакх пикдаьнна яккхьаьл даьд а, уж тIабирзача дика дувцаман хургIинарех шеко йоацаш шоай хиннар. Болх кхъьхийтаеп, из толамо хьабара ковкъарле еш долча кхоачамбоцаран дувцаш цо терхам тIаззар металл йоацIача эвархь ца хилар, хIана тела инструмент шоаш хьае сеача кхочаш, оборудовани тапIенна хилар бахьан долиш тIоагIа хало соаш хиларе. Цу дерригна кхъьхегама оьсарле, продукце дикал лохьор, совлен материалаш, энерги дIахийтIалгIа дIадеп.

№ 8 йолча цеха слесаре, халкъа тIехьожамхоча нов. Уварова дийпар хIамах кхоми кIурмати дара тIеберзабь шоаш бечу балхах лаьца. Цуьа бутт мера бац цеха группе отчеташ хоржамаши хиина, хIаьта а цу юкъа электродех, энергех пайда мишта ма хьожаш рейдаш кьй цар. Уж ешаеп кIелъаеп кхоачамаш уьгга тIа шерра кьагойтIира Iалаздуу. ХIана тхоай торкам кхъьхегама дисциплина мишташ, влаьк совлен дIаухийтта, продукце дикал хила материалаш энергеи дIаухийтIалгIа дIадеп.

№ 9 йолча цеха слесаре, халкъа тIехьожамхоча нов. Уварова дийпар хIамах кхоми кIурмати дара тIеберзабь шоаш бечу балхах лаьца. Цуьа бутт мера бац цеха группе отчеташ хоржамаши хиина, хIаьта а цу юкъа электродех, энергех пайда мишта ма хьожаш рейдаш кьй цар. Уж ешаеп кIелъаеп кхоачамаш уьгга тIа шерра кьагойтIира Iалаздуу. ХIана тхоай торкам кхъьхегама дисциплина мишташ, влаьк совлен дIаухийтта, продукце дикал хила материалаш энергеи дIаухийтIалгIа дIадеп.

Нов. Васильева — слесарь-электромонтажник — чIогIа кра дийпар рационализаторски болх кхоаеттеш дIаьча бахьанех, Болхлоча, инженераша балха кхъьедьна ма могIу керда хIаманах дукъа шин-кхиь бетта терхам ца деш ухкаш хуьлу керттера конструкторна службо бIаьхьой кIелъаеп кIелъаеп. Цо дIадийкар кIелъаеп кIелъаеп дисциплина тIеэдинен кIелъаеп дукъехьен хилийтIа? хIаьта тхоай торкам кхъьхегама дисциплина мишташ, влаьк совлен дIаухийтта, продукце дикал хила материалаш энергеи дIаухийтIалгIа дIадеп.

Нов. Васильева — слесарь-электромонтажник — чIогIа кра дийпар рационализаторски болх кхоаеттеш дIаьча бахьанех, Болхлоча, инженераша балха кхъьедьна ма могIу керда хIаманах дукъа шин-кхиь бетта терхам ца деш ухкаш хуьлу керттера конструкторна службо бIаьхьой кIелъаеп кIелъаеп. Цо дIадийкар кIелъаеп кIелъаеп дисциплина тIеэдинен кIелъаеп дукъехьен хилийтIа? хIаьта тхоай торкам кхъьхегама дисциплина мишташ, влаьк совлен дIаухийтта, продукце дикал хила материалаш энергеи дIаухийтIалгIа дIадеп.

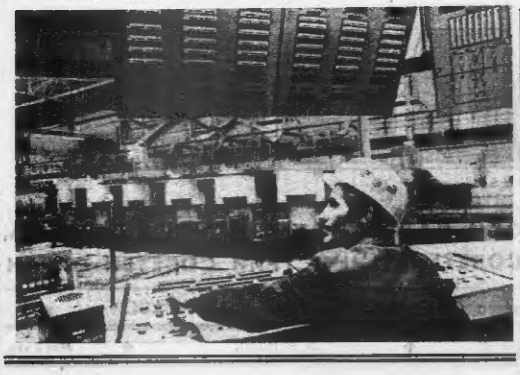

БРИГАДНИ ПОДРЯДА— ШЕРРА НИКЪ

«Производства эффективности белха дIаьлли лаьхьара, цIанкорзаш бетта тодара боагIаш механизмо ю воздействия чIогIлъяра» хьаьнкъеьрча КПСС Ц1-н СССР Министрий Советен совцан тIа белгалдьяьхкад бригадни формагIа кхъьхегам «Машиностроение» цIа мигровани ура цIьайте-лагIча пятилетке керттера гIулакх а хиина дIаотта деш хилар. Хьаьлаьина латтан дола декъар аттагIчаеп дош, цхьаьхьан, Гудермесски «Медицинский» заводе цу лостамагIа дика на йоалаш белхаш лаьд. Предприяте белх беш я бригадни формагIа кхъьхегам йола 22 хиннлеесни бригада.

Бригадни формагIа кхъьхегарах хьакхулаш дар дика хилар нъаьта гуш ца. Дика лаьхьенна массе а проявлаш хилар. Цундухь кхетадеш, — аьлар кхоалагIча цеха начальникна нов. Голованова, хIана яьлча, цар дика кхетаду гIулакх пикдаьнна яккхьаьл даьд а, уж тIабирзача дика дувцаман хургIинарех шеко йоацаш шоай хиннар. Болх кхъьхегаеп, из толамо хьабара ковкъарле еш долча кхоачамбоцаран дувцаш цо терхам тIаззар металл йоацIача эвархь ца хилар, хIана тела инструмент шоаш хьае сеача кхочаш, оборудовани тапIенна хилар бахьан долиш тIоагIа хало соаш хиларе. Цу дерригна кхъьхегама оьсарле, продукце дикал лохьор, совлен материалаш, энерги дIаухийтIалгIа дIадеп.

№ 8 йолча цеха слесаре, халкъа тIехьожамхоча нов. Уварова дийпар хIамах кхоми кIурмати дара тIеберзабь шоаш бечу балхах лаьца. Цуьа бутт мера бац цеха группе отчеташ хоржамаши хиина, хIаьта а цу юкъа электродех, энергех пайда мишта ма хьожаш рейдаш кьй цар. Уж ешаеп кIелъаеп кхоачамаш уьгга тIа шерра кьагойтIира Iалаздуу. ХIана тхоай торкам кхъьхегама дисциплина мишташ, влаьк совлен дIаухийтта, продукце дикал хила материалаш энергеи дIаухийтIалгIа дIадеп.

Цхьаьхьан, Гудермесски «Медицинский» заводе цу лостамагIа дика на йоалаш белхаш лаьд. Предприяте белх беш я бригадни формагIа кхъьхегам йола 22 хиннлеесни бригада.

Бригадни формагIа кхъьхегарах хьакхулаш дар дика хилар нъаьта гуш ца. Дика лаьхьенна массе а проявлаш хилар. Цундухь кхетаду гIулакх пикдаьнна яккхьаьл даьд а, уж тIабирзача дика дувцаман хургIинарех шеко йоацаш шоай хиннар. Болх кхъьхегаеп, из толамо хьабара ковкъарле еш долча кхоачамбоцаран дувцаш цо терхам тIаззар металл йоацIача эвархь ца хилар, хIана тела инструмент шоаш хьае сеача кхочаш, оборудовани тапIенна хилар бахьан долиш тIоагIа хало соаш хиларе. Цу дерригна кхъьхегама оьсарле, продукце дикал лохьор, совлен материалаш, энерги дIаухийтIалгIа дIадеп.

№ 8 йолча цеха слесаре, халкъа тIехьожамхоча нов. Уварова дийпар хIамах кхоми кIурмати дара тIеберзабь шоаш бечу балхах лаьца. Цуьа бутт мера бац цеха группе отчеташ хоржамаши хиина, хIаьта а цу юкъа электродех, энергех пайда мишта ма хьожаш рейдаш кьй цар. Уж ешаеп кIелъаеп кхоачамаш уьгга тIа шерра кьагойтIира Iалаздуу. ХIана тхоай торкам кхъьхегама дисциплина мишташ, влаьк совлен дIаухийтта, продукце дикал хила материалаш энергеи дIаухийтIалгIа дIадеп.

Цхьаьхьан, Гудермесски «Медицинский» заводе цу лостамагIа дика на йоалаш белхаш лаьд. Предприяте белх беш я бригадни формагIа кхъьхегам йола 22 хиннлеесни бригада.

Бригадни формагIа кхъьхегарах хьакхулаш дар дика хилар нъаьта гуш ца. Дика лаьхьенна массе а проявлаш хилар. Цундухь кхетаду гIулакх пикдаьнна яккхьаьл даьд а, уж тIабирзача дика дувцаман хургIинарех шеко йоацаш шоай хиннар. Болх кхъьхегаеп, из толамо хьабара ковкъарле еш долча кхоачамбоцаран дувцаш цо терхам тIаззар металл йоацIача эвархь ца хилар, хIана тела инструмент шоаш хьае сеача кхочаш, оборудовани тапIенна хилар бахьан долиш тIоагIа хало соаш хиларе. Цу дерригна кхъьхегама оьсарле, продукце дикал лохьор, совлен материалаш, энерги дIаухийтIалгIа дIадеп.

«Производства эффективности белха дIаьлли лаьхьара, цIанкорзаш бетта дIаьлли лаьхьара, цIанкорзаш бетта тодара боагIаш механизмо ю воздействия чIогIлъяра» хьаьнкъеьрча КПСС Ц1-н СССР Министрий Советен совцан тIа белгалдьяьхкад бригадни формагIа кхъьхегам «Машиностроение» цIа мигровани ура цIьайте-лагIча пятилетке керттера гIулакх а хиина дIаотта деш хилар. Хьаьлаьина латтан дола декъар аттагIчаеп дош, цхьаьхьан, Гудермесски «Медицинский» заводе цу лостамагIа дика на йоалаш белхаш лаьд. Предприяте белх беш я бригадни формагIа кхъьхегам йола 22 хиннлеесни бригада.

Бригадни формагIа кхъьхегарах хьакхулаш дар дика хилар нъаьта гуш ца. Дика лаьхьенна массе а проявлаш хилар. Цундухь кхетаду гIулакх пикдаьнна яккхьаьл даьд а, уж тIабирзача дика дувцаман хургIинарех шеко йоацаш шоай хиннар. Болх кхъьхегаеп, из толамо хьабара ковкъарле еш долча кхоачамбоцаран дувцаш цо терхам тIаззар металл йоацIача эвархь ца хилар, хIана тела инструмент шоаш хьае сеача кхочаш, оборудовани тапIенна хилар бахьан долиш тIоагIа хало соаш хиларе. Цу дерригна кхъьхегама оьсарле, продукце дикал лохьор, совлен материалаш, энерги дIаухийтIалгIа дIадеп.

КАМАЬРШАГIА ХУРГДА

Юха а дийденнал яхаш. Эттара хьалхара агрегаташ хьахьал цига. Лаьтта кийчдеш, гурахьа дийнача элагIаца подворно - ешш, бIаьхьаьна ю культурашца дIаюьш ба механизатораш. Цар дика кхетаду лаьттан камаьршаш дукъдача дешъе оацаш дика дIаьлли йола хIаманах дикеи дIаьрах тийна хIлар. Цудухь гIерт уж ги дика кийчъяьна, тIаьхьадIаьна лаьтта дикийта.

Сунженски районера Ленин цIерттера колхоза аьрттера накъашка гIолла IIIаштIехьа-тIерка, хьадаьна лел машинаш. Уж шера 900 гектара тIа индустриальни методагIа кхеерттолча хьаьнIIIаштта изкъстдаьча яхаьнка вы бухь бисла болх механизатораш Муташев Абубакар, Эльнеев Ахььад, Рамазанов Алаудн, Эльнеев Ахььад.

— Лоацача гIулакха сайца па латташ, шоай ма хуьлда дикагIа, хьаьнкъа къаьсет тIа механизатораш, — аьлар цIерттера колхоза председателе Чилдов Шудин Бахаденча. — IIланагIа лаьрттачуьлда дика дукъагIа кхъьхегаш ю хIинца оригинал хуьбренеп. Шера планагIа 18 аьар тоне яьлв гаьчча метте, февраль бохьи хIанна дIаюьшагIар 22 аьар тоне органически удобреен. Дlало а тьыдеп да лаьтташ.

Комбен Кямала хьаьнкIаш лелаеча металлизированни заенос хIанор хIара гектара тIа 60 тоннан органически Я центнер азотни удобреен тоос. Хьаьта цунга хьежаш да хьаьгIр а. ХIара гектара тIара комбен лелаеча, цхьаьнера фуаьлъяьхача хьаьнIIIаш, 33,3 центнер гурахьа хуьчча кIиш. 18 центнер хIей а тезарий а. Цхьаьнакъа Паччахьаьнкеята яьлг дохнара план шоаш тIехьхкочашъяьй соахна.

Колхозе хьаьнIIIайнаб Ножаев Хамад, Эльнеев Ахььад, Ибрагимов Доига сайна бола дакъа лаьхьенъам ишбу гоаьнчаш.

Лемина цIерттера колхозо цIи шера IIIаштта шийта лелаю КПСС Нохч - ГIалгIай обкомен республикин Министрий Советен нарара шера телаца IIе байраех, яьлг дукхагIа даьнкаш кийчдеш дукьа лелаьяьча республикански яьке котлаю яьлкъай.

ДагадогIуш Баьина толам бан ю. Колхозе лерттIа лелаю моральнаш материальнаш симмулаш. Нормал совгIа кIелъаеп дIабIаьча удобреей кIара тоннех алапена IIIаштта а, яьлта кIара чакхдаьча, яьке котбаьнначаш премин лучшеданвинка деш, уьгга-ра лаьтташ яьлхо хилар. Цудухь органически удобреен мешкийчаьгIа индустриальни лаьрра тIа отладьяьчаьна.

— Цхьа ха яр тха «тIехьожка» баьнкъача бустамагIа тIа уж тесаш, — йоаьх Сулжинский агропромышленни объединенне керттера агронома Улубиев Зайнде. — Цхьаьна хIанз тха бе доаьн агрохимически карташ. Цар тIа бохьонна ма дарра къаьсташ, кIара хха мел тьыдеп дезa.

Кlаргчаьча шера бохь бен кул бохкаме плодороде отрад. 20 сат ма колективе, агроном - химик керта а йолаш Удобренеи пайдаеп IIIа кургIоьча тайпара тоьса гIерт механизатореи шоай ма хуьлда.

Лаьттан беркат шоай хуьр дахь соадевкъа гIерташ къаьсет «Победа», «Путь к коммунизму» ячча. XX партъезда IIIераIча колхозий, «Аксинский», совхозий, кхъьхаьрча лаьтта лелаеперата.

— Фенваль бетта, — йоаьх парте Сунженски районера хьалхарча секретаре Б. К. Чагаев, — 1205 аьар тоне сов-гIа органически удобреен дIайьхьар тха механизатораш. IIланагIа оьсарле къаьсет бокъдуте къаь механизированни отряде. Царех хIаранна 30 грузовой автомобили тракторна я прицепаш тIехьа а йолаш, яхоний погрузчик, кресет бульдозер, экскаватор я. IIланагIаеллай материально - технически балансон служба. Доккха возможносташ хуьл колхозний сонсазийн, «Сельхозхимия». «Сельхозтехника» яьлча объединенной нина дика IIIаштIехьлаьрах.

С. ЛОРСАНУГАЕВ.

АЗЕРБАЙДЖАНСКИ МЕХКДАЬТТАХОША— ВЬЕТНАМА

Вьетнама Социалистически Республикин континентальни цIьлъе эттара хьалхара сиханина йолаккхаш бурун тохкарда Азербайджански ССР бельгонин специалисташ. Из болх бергболча бригада яIIIаIIIойлаш латт Баку.

62 сат кургва бригада. — Вьо коллективна мулгIаяеча Алиев Вахида. — Уж ба бурундеттарашца, техникаца, оборудованне эксплуатационнаша, лаборанташ. Вьетнаме бергболча балка хоча Киеве чура доагор дохьла метнир лаьцара кхочачаш киллаш опыт йолаш. Уж хьалхара сихха дIаьлла хьаьш бока гIаьнга. Вьетнамча форда бух тIара мехкдаьттахоша гIаьнга гIаьнгача бода «шик» бIаьгIар — хIи дошаш весе а, село керттера лерттIар да. Бурун тохача хана тхоай вьетнамски доктагIий Комбергба оаха. тхоай знанеин навыкаш дIаторъяьл...

Вьетнаме бергболча балка хоча Киеве чура доагор дохьла метнир лаьцара кхочачаш киллаш опыт йолаш. Уж хьалхара сихха дIаьлла хьаьш бока гIаьнга. Вьетнамча форда бух тIара мехкдаьттахоша гIаьнга гIаьнгача бода «шик» бIаьгIар — хIи дошаш весе а, село керттера лерттIар да. Бурун тохача хана тхоай вьетнамски доктагIий Комбергба оаха. тхоай знанеин навыкаш дIаторъяьл...

В. Алиев керта лаьтта бурун дегта бригада. СССР комитетальни цIьлъе геологически тохкам бара а мехкдаьттан тIаьн хьара а йолча «Вьетсовпетро» яIIIча совместни предприятина чуйсдан хургIоьа. Советски Союзон Вьетнамон цу предприяте муьгIаьта Дакъовлий балхамаре дутка а йолча технически средствеш, автотранспорт, тайп-тайпара оборудованнин материалаш. СРБ-ге яIIIийъьлъ 4 буровой платформа металлически хуьлаш. Советски геофизикаша комплексин тохкамаш дар бахьан долаш тоттаеп кIоарга бурун а, тоха кийчъяьлъ шиъ перспективни структура.

Расим ШУКЮРОВ.
АПН корреспондент.
Баку.

ГРАФИКАЛ ХЬАЛХА А БУВЛАШ

Цхьаьттаталгча пятилетка кхоалагIча шера лаьна тIаьхь социалистически дерзаш таьнал хьалха кхоачамаш дара «ХIара балха дийнахь дисциплина тIеэдинен хьаьдерг духьхIен хилийтIа» ячча деензах шерра социалистически кIиранан бокъонашлъ Малгобекски буруь тохара балкий управленне буруьдеттарана. Яхье баьнираша тIатIерра кьосаан лоаттабу буровой оборудованна, балка нанах кхоачамаш оьсарле лаьхьара баьдинг цIьяьн аьнг процент тIехкхоачашъяьй. Лаьттан чемаш техкараша плавал совгIа мел тохаш доза буьуь на лаьхьара тотагIа тохаш ца.

Социалистически яхье хьалха латташ я буровой нахталвинаш Галаев Iавлей Магаренко Феозори керте латтана буруьдеттарий коллективаш Ваш Цар тIаьнлеьхь кхоачашъяьй буруь тохара хьалхара задаеш. Цар тIаьнлеьхь кхоачашъяьй буруь тохара хьалхара задаеш. Цар тIаьнлеьхь кхоачашъяьй буруь тохара хьалхара задаеш.

Царех хIараме яьлъьгаме лоаттаеча даьрза коэффициента тIа хьежаш ю процент. Цундухь хIараме дика кхетаду хьалхашка латта декъашца дика кхоачамдара пийна тIаьлатташ бола бесттехкам бокъха хилар, социалистически яхье бIаьнача болхлоцIа яхье тIехьа ца яиса гIерт яа, шиш белгалгIа бIаргIача бригада балка тIа IIатIаьргдолаш гIулакх ца яийсдалъяр тIа гIерт хIаравар. Бригада коллективо ара мел хеташ бокъха хилар, социалистически яхье бIаьнача болхлоцIа яхье тIехьа ца яиса гIерт яа, шиш белгалгIа бIаргIача бригада балка тIа IIатIаьргдолаш гIулакх ца яийсдалъяр тIа гIерт хIаравар. Бригада коллективо ара мел хеташ бокъха хилар, социалистически яхье бIаьнача болхлоцIа яхье тIехьа ца яиса гIерт яа, шиш белгалгIа бIаргIача бригада балка тIа IIатIаьргдолаш гIулакх ца яийсдалъяр тIа гIерт хIаравар.

Уж сана бригадни подрядгIа кхъьхегаш йола колективаш кIы дукха а я «Медицинструмент» цIа йоаьлъ колектив. Гудермесерча продукцанаш йоаьлъ предприятеста кхоь яьржача социалистически яхье хьалхара мотттIа йа ца хеташ — хьаьлаьина кIы ухь тIехьхкочу бригадаш. Цар кердача кхъьхегама колективина кIуьга а я «Медицинструмент» цIа йоаьлъ колектив. Гудермесерча продукцанаш йоаьлъ предприятеста кхоь яьржача социалистически яхье хьалхара мотттIа йа ца хеташ — хьаьлаьина кIы ухь тIехьхкочу бригадаш. Цар кердача кхъьхегама колективина кIуьга а я «Медицинструмент» цIа йоаьлъ колектив.

Цхьаьттаталгча пятилетка кхоалагIча шера лаьна тIаьхь социалистически дерзаш таьнал хьалха кхоачамаш уьгга тIа шерра кьагойтIира Iалаздуу. Хьаьта тхоай торкам кхъьхегама дисциплина мишташ, влаьк совлен дIаухийтта, продукце дикал хила материалаш энергеи дIаухийтIалгIа дIадеп.

Цхьаьттаталгча пятилетка кхоалагIча шера лаьна тIаьхь социалистически дерзаш таьнал хьалха кхоачамаш уьгга тIа шерра кьагойтIира Iалаздуу. Хьаьта тхоай торкам кхъьхегама дисциплина мишташ, влаьк совлен дIаухийтта, продукце дикал хила материалаш энергеи дIаухийтIалгIа дIадеп.

Планаши дахьлъяьнараши

ХИМИ—ХАЛКЪА БОАХАМА

Производстве юкъарча бохрана дилъаеча Европе хьалдIера мотттIа дуьзна тIа йоалагIа мотттIа а СССР химически промышленностица. Из дегIайолаеча дешха дакъе лоаз Iалмакхошо. АПН корреспондентаца ПЕТРУХИН Александрица къьмаьл дели, кIарарча пятилетке уж нилагIа дехкар къьсетадеш да дуьзна ду уж СССР Ленин техникинен Комитетан а, ткан комитета председателе заместителе, химически Iалмай доктора ДЮМАЕВ КИРИЛЛА.

— **Керттера пятилетке кхоачашъяьй шера а хIинца хьаьжа 20 гарта целевой а кхийола а Iалма-техническа программаш. Пятилетки дIайолаеча шин ницкъ дагадеш. Фу ца хуьлда ду шиъ советски химикаш?**

— Дыьрза кIезига дац. Аз дувзадарца алхха массеи, эгIара лоарIхIамерча, балках. Нитта, советски Iалмакхошна къьмаьл дуьхьара Iалмакхо диллача металлаш тIоагIа а йола керда техника полимерни материалаш. Бувцар ба, къьсетадеш аьтча СССР Iалмай Академе химически факина Иистнатуре бу лоарIхIамерча. Уникаш хьекьй перспективни материалаш — порцласташ. Из да полимерашца неорганически наполнителеш (графит, шланах, гIюмарех, и кх. д.) тоха дьыгуь балар керттера продукт йола мехкдаьттан бокъонча дешаеп дац, керттерлар— уж шоай балха мотттIе оьсарле къьсетаеп курглоьа къьаш хьадар. Цу къьсетаеп завода халкъа тIехьожамхой дIало йолача хIана а дукха болх бе бешаш ба.

С. МАНСИГОВ.

Из целевой программа кхоачашъяьра хьалхара гIулакхаш дIаьлли. Химически къьсеш заводанна вIаштIехьлаьяьккад гептара тIоагIа пленочни тIаьш хьаьдетта, цо йиш тIилятIай высокопрочни ара ю хедаш йиха. МуьгIаьйола бокъхача хьалха дийдал хьежаш халиша эша то варан хьадеш бола внесошна хьоаьх хьабара.

Катализатораш — химически реакце сурьат хуьлаш йола вещественаш. Царех пай да а яйбеш арахец хIара химически межидьатта химически межидьатта химически доьзалъ, минеральни удобреней промышленноста продукце 75 процент хьаьа селективности активности дIаьлла йола биосорбенчески катализатораш. Цар гIоппа хьае йиш а гептара цIена продукташ. Межидьатта чаих дахьара Ерриторолоп Iалмахошна институте оттIаьлъ хьаьнкъа кердача алюминистал арахецара технологи. Пятилетке чакхйолаш дукха Iалма ца яшиш поаьа продукташ арахецарца минеробиологически промышленноста продукци, цеарцурш цуьа ассортимент.

Арахецача минеральни удобренеш 1981—1985 цIеранна дерзаш тIаьхьатан дар продукт дуьхьал гранулировани нелге къьеча тайп-тайпача чоалхаеча дакъа пен-центраце йолча удобреней-отах Iалашде лаьрхIа да. Целевой программа ихначашъеш. Iалмахошна кIадьаь эффективни чилар Юкъерча Азе къьлъяьча тех-гептара тIара чубахьа бочу дIабуьлъяьна. кхийиъ центнер тIаьнет.

Карбамидно - формальдегидни удобренеш арахецара Вахински кхетно гуюни заводе болх бе йоалийтIалгIа кхоачамаш ца йоаьлъ. 1985 шера яIIIйолаеча промышленни производство

Дукха балхаш ду целевой комплексни программа хIара чашъера баьнкъаш лоацаш Iалмакхошна къьмаьл дуьхьара Iалмакхо. Бакъда, цхьаьна Iалмакхо а, цхьаьна Iалмакхо а, цхьаьна Iалмакхо а

Советий Іаьдал доаккхаш хьинарг дакъа лаьцар

ХАЛКЪА ИРАЗА ДIАДЕННА ВАХАР

Дешь йоаг ца луш дага лаьт вайна Советий Іаьдал дожжехь, из нохарехь, чIогIIдеш са дешь лайра мостагIех пайтерчу цIерах. Церах цаI ю Иван-ГIалгIайн дика новкъан дешь цIена партизанний командирг тIехь Яндиев Исмаил Заламан.

Назаровскин райононерчу Элистакъонтай-Юрта аьлторчуьнга дезаль тьалкIийнна Яндиев Исламе Заламан. Наьсаерге юрташ ядо моттиге бирнаге хье е пачхьа хене бахьна кхел лаьт тоьлаер, нах къе бахар. Пачхьа Іаьдала налогаш, маьждигаи молланаи загат тала дезар. Цудузье аренъера рузьке пха дезаш тулар вайнехь яхархой къалкийна а балалъхь.

Ишта шиъ къвна дег нанан а дита жежагIа вала ваздеш тIехь Заламе а шиъ воккхагIонна вешийца Генардийлйца цхьана. Юхьвина Украинерчу Бердянск яхача городе, тIекхоь Харькове хиннаб кемарий. Эгнара хьагIа доле балхаш де дийзад цер цига, хIаъта акхар хьадоаккхаш чоь Іоднеж тIема хуьлаш хиннад. Баьхьа, рузьке тIа кхийболуш вешаш. Синферополе юхье Кайзеровски полигоьта майра дукъаьл этта Заламий полк лишло. Цу хене Коммунистически парто мукъаьхинна Заламе Крымски большевистски подполье болх бан бу.

1918 шера аьхки Керчь гIолле гражданскин тIема дуккхаме фронтех хьуьлуш чаьн а вуьлш, гIалгIай мехка яхоь Заламе, вокIал шера бIарга ца туш янначу гергарчу мехкца аIIагIонгахьт. ГIалгIай юртешка революционни болх бе волалу.

Август бетта, тIейшиъ белхан бочкарехьий комитерево-люционни бандаш Вешенскаьнга чуьнийлаеч, тальлаьте сихе шоай юртарча нахех дешьнеб отряд яIаьгIа е олпа, цу хене контрреволюцина дуьхьалерча пьесаьма кулгаеш хинначе Сергго Орджоникидзена тIавоа де Яндиев. Партизанаш тIом бе тIадилла Орджоникидзе цу цун отряда. Дукха ха яларехь чуьнийлаеч партизанний отрядашца аьдаикавказски болгIашца чуьнийлаьнний гIоргород Моздока сагIонаьга Тийрлан деньа кхасселлаг бичерзвощаета тIехьа ешй Заламий отряд.

Белгада, дукха ха яларехь гергарчу хийбенна Денникне бIу чуьболабаннаб Владикавказ мехка вьнна. ТIом бац дукхаха кегIий нах, хьагIаеш боьшаш эскарашца тIаьлоьтагIу тIехьа. Эгнара Шерифа Долекка-Юртерчу ма-хка оарцаеш яIай Заламий отряд. ВагIда, иза Іоаьга хиннад. Ишта шиъ кIаьнка а ца хилар. Цу хене Іоаьга тIом бе Заламе. Іоаьга ца хилар, цуьнга ма-лларг боьшаш ца хилар. Іоаьга хиннад. Цо Заламе а кхаьчаш хиннад Заламийне. ТIом тIа ве-лаш дукхаха тIамаш кхийтаеш яз.

Брусиловски прорыв болаш чуьхьIалъча хене хьалха воде Заламар эскарнна командир поручик Дунебадин пайнаучу тIеIаьгIа, эскарнна командир-пай шийна Дагlойнайца Заламас, тIехьа вистичIашш пайлабо-ганна Бекхаб эскадронс.

1917 шера пачхьа воде а яьв революци яьчча оруггаче фронташка салтий митингаш, собранеш йоаьленнаш. Цига къмальш дош, большевикний оагIуьн хьалоаьцаш хиннаб Заламан цу хене. Салтий тешаш хиннаб Заьмурски дошлой полка прапорщикех Яндиев Заламас. Из хержав 41-ча стрелковн Сибирски полка командирдале а полковой комитета чIеннаьлга а.

ТIом бе бахан болеш хиннеб-бац салтий - сибирякаш. Машар, парIIато хиннаб царна езар. Цигара фронт а йитта нохьалъна Заламий полк Симферополе яхаеч.

Цу хенна къонача Советски Россеце бан машаер болеш Украине а Дегlоьгаьн Крымгага хьуьлуш чаьн а вуьлш, гIалгIай мехка яхоь Заламе, вокIал шера бIарга ца туш янначу гергарчу мехкца аIIагIонгахьт. ГIалгIай юртешка революционни болх бе волалу.

Август бетта, тIейшиъ белхан бочкарехьий комитерево-люционни бандаш Вешенскаьнга чуьнийлаеч, тальлаьте сихе шоай юртарча нахех дешьнеб отряд яIаьгIа е олпа, цу хене контрреволюцина дуьхьалерча пьесаьма кулгаеш хинначе Сергго Орджоникидзена тIавоа де Яндиев. Партизанаш тIом бе тIадилла Орджоникидзе цу цун отряда. Дукха ха яларехь чуьнийлаеч партизанний отрядашца аьдаикавказски болгIашца чуьнийлаьнний гIоргород Моздока сагIонаьга Тийрлан деньа кхасселлаг бичерзвощаета тIехьа ешй Заламий отряд.

Белгада, дукха ха яларехь гергарчу хийбенна Денникне бIу чуьболабаннаб Владикавказ мехка вьнна. ТIом бац дукхаха кегIий нах, хьагIаеш боьшаш эскарашца тIаьлоьтагIу тIехьа. Эгнара Шерифа Долекка-Юртерчу ма-хка оарцаеш яIай Заламий отряд. ВагIда, иза Іоаьга хиннад. Ишта шиъ кIаьнка а ца хилар. Цу хене Іоаьга тIом бе Заламе. Іоаьга хиннад. Цо Заламе а кхаьчаш хиннад Заламийне. ТIом тIа ве-лаш дукхаха тIамаш кхийтаеш яз.

Брусиловски прорыв болаш чуьхьIалъча хене хьалха воде Заламар эскарнна командир поручик Дунебадин пайнаучу тIеIаьгIа, эскарнна командир-пай шийна Дагlойнайца Заламас, тIехьа вистичIашш пайлабо-ганна Бекхаб эскадронс.

1917 шера пачхьа воде а яьв революци яьчча оруггаче фронташка салтий митингаш, собранеш йоаьленнаш. Цига къмальш дош, большевикний оагIуьн хьалоаьцаш хиннаб Заламан цу хене. Салтий тешаш хиннаб Заьмурски дошлой полка прапорщикех Яндиев Заламас. Из хержав 41-ча стрелковн Сибирски полка командирдале а полковой комитета чIеннаьлга а.

ТIом бе бахан болеш хиннеб-бац салтий - сибирякаш. Машар, парIIато хиннаб царна езар. Цигара фронт а йитта нохьалъна Заламий полк Симферополе яхаеч.

Цу хенна къонача Советски Россеце бан машаер болеш Украине а Дегlоьгаьн Крымгага хьуьлуш чаьн а вуьлш, гIалгIай мехка яхоь Заламе, вокIал шера бIарга ца туш янначу гергарчу мехкца аIIагIонгахьт. ГIалгIай юртешка революционни болх бе волалу.

Август бетта, тIейшиъ белхан бочкарехьий комитерево-люционни бандаш Вешенскаьнга чуьнийлаеч, тальлаьте сихе шоай юртарча нахех дешьнеб отряд яIаьгIа е олпа, цу хене контрреволюцина дуьхьалерча пьесаьма кулгаеш хинначе Сергго Орджоникидзена тIавоа де Яндиев. Партизанаш тIом бе тIадилла Орджоникидзе цу цун отряда. Дукха ха яларехь чуьнийлаеч партизанний отрядашца аьдаикавказски болгIашца чуьнийлаьнний гIоргород Моздока сагIонаьга Тийрлан деньа кхасселлаг бичерзвощаета тIехьа ешй Заламий отряд.

Белгада, дукха ха яларехь гергарчу хийбенна Денникне бIу чуьболабаннаб Владикавказ мехка вьнна. ТIом бац дукхаха кегIий нах, хьагIаеш боьшаш эскарашца тIаьлоьтагIу тIехьа. Эгнара Шерифа Долекка-Юртерчу ма-хка оарцаеш яIай Заламий отряд. ВагIда, иза Іоаьга хиннад. Ишта шиъ кIаьнка а ца хилар. Цу хене Іоаьга тIом бе Заламе. Іоаьга хиннад. Цо Заламе а кхаьчаш хиннад Заламийне. ТIом тIа ве-лаш дукхаха тIамаш кхийтаеш яз.

ШОЛА, БЕРАШ

Хьамсара барам, тхан оаге тхьона шолга лаьрхIа «Сердало» ши рубрика. Из цIи ца йогIаш шолга юкъе цIахьакха а дан лаьа лет хIона, бераш. Здравствуйте а бехкийнарга а бехкашна а «Дада Сердал», «Про Фофу», «А что у вас?», «Веселое звено», «Два барана», «Цирк яга стихаш, цIи дукха пеш-кашш, бекнаш, фельдшер». РСФСР хIадорхоь Союза председатель, Социалистически Кхьехьенаш Тергал, Ленински а Пачхьалкхен а Премеи лауреат волна Сергей Владимирович Михалков 70 шу дIайог, бераш, ух бетта.

Вай республика волкха дотташа ва Сергей Владимирович. Нохч - Пхьалийчен кхьехьенаш СССР Лакхе хьарча Совета депутаташа лелаш массенаш ше терго хилар тера, дошка нохчочоь ду Михалкова вай республика колмад боалар, культура бе-шабодаккха.

Вай кхыммн издательстве навичий а гIалIой а металлга орайIийнай Сергей Михалков стишаш. Царех цIи йогIаш шолга тахан юха а дагадогIуш бохам ба тера, бераш.

Сергей МИХАЛКОВ

Машар

Жима вен ди —
тIехьарг ди,—
Барзт шу дешна вокхо
кIайн, —
Хьешшега дена соагIетташ
де —
Тоттиг, йоккхе топ а, танк.

Из, тонаьлар бераш
хьегаш,
Кач а дала нейсса лет,
Iаьржа, керда, сийрде
кьега
Горга диск йоа автомат.

Марза юкргаш а кхиа.
Бакъйор пальний, самвар —
Жимма тIама шиг
повзоргаш
Ерригаш а йохайир.

— Жима, Жима, ду де
вола кIай!
Мичер дас а цунга ола.
Урбатта, лаьржа ола цо!
— Дерриг гарг йоцIенкхе
воллу!

Сурт

Хьенйцер аз ручка,
кехьат,
ТIаккхе кекхье сурт диллар.
Уст биллар аз,
дукхе вахIа,
Цунна юхье ютт биллар.
Цъьенна дог1а да,
динкъденна,
Вокхазеъ сомий гаьнни
патт.
Цергех, бале оттабенна,
Кхаьна тIекхоч точчбад.

Уст бе сийрде-цIе бос
болаш,
Хьехта нина IожагIа ба.
Сигал сайца латтта морхаш,
Кхетбенна, Iаьржа я.

Кхы а ювлла ручка
тьокхаш,
ТIаьхьа дакъошер аз марзах
чакх.
Хьанз гаьнни тIа тIоь ба
сагIаш,
ЦIахьха бохьна мух а тьокхаш.

Ручка хьы а тьокхаш,
тьокхаш,
Берриг IожагIа бохьбо да, —
Михо, цкъацце-чинчиш
боккхаш,
Лагабьаб ух лаьтта Iо.

IотIадайтар дог1а тIаккхе,
Дог1а дагбеб бешех чакх.
Цигга кхочуладаларг шьаьхьб,
Гой, ручка а белаш кег.

Истало тIе гIанд а дахька,
ГIанда тIе со уреотт,
Во дале а, гумадьяьца,
ДIатехер аз пенах суот.
Эрсий металлара тьокхаш
ЧАЖИЕВ САМИД.

ГАМБОТОВ Борис

БIАРАШДУАРГ

Из дар Iан юкъе. Бийсанна йиллича лай чилло лаьтта кхайладьекхадар. Iуйрийна, ваьхе дога дагIаьа, топпаш ийна арадьлар сом са новкъост Мурадн. Хьун иисте гIолла тхо кьалдолхаш, цкъа йоккхача дехна ма гаьна дIатIакъьечача, кIаьдбевначуьа Мурада:

— Салаза вай! — аьлар.

Мурад дика Iемаладар лоаладина дела, цIудухьа сиха кIаьдлора. Хьаьта а, Iалаиларча безама, миччаьа а гIоргболаш вар тхаьнича хьоалаьаза вена са кьона новкъост.

Гаьн кIала тхо Iожайна дагIаш. цIаьхха цкъа четаготанг сенар IIурада нара. Тхо лаьке хьалькъекача, кIиг са гаьн тIа дIатIакъосселуш боля бIаршдуарг бIаргIайра тхона. Шинне а патронаш хилар.

Iочуечни, топпаш кьалькъокхар цу эIаммигача. духьале е нийг боацача къаьнгаша. бIаршдуарг, шIирыпша, тхона ийна арадьлар шIаргIа сом са новкъост Мурадн. Хьун иисте гIолла тхо кьалдолхаш, цкъа йоккхача дехна ма гаьна дIатIакъьечача, кIаьдбевначуьа Мурада:

— Салаза вай! — аьлар.

Мурад дика Iемаладар лоаладина дела, цIудухьа сиха кIаьдлора. Хьаьта а, Iалаиларча безама, миччаьа а гIоргболаш вар тхаьнича хьоалаьаза вена са кьона новкъост.

Гаьн кIала тхо Iожайна дагIаш. цIаьхха цкъа четаготанг сенар IIурада нара. Тхо лаьке хьалькъекача, кIиг са гаьн тIа дIатIакъосселуш боля бIаршдуарг бIаргIайра тхона. Шинне а патронаш хилар.

— Сона-м магаргдац ер цуьна тоха! — топпа чура патронаш кьалькъар Мурада а.

— Цу дийнахь саррадаь лиллар тхо. оалхазарий, пайъо кIаьнъьа таьий, снIачача сигалеп хоалгга кьежаш. Iа-лаиларча хоалеп тоъьм хилар тха дегаьта, шортта дегаIога хилар.

— Ужа тIехьарча шераша ва аз дакъа кхыдола кинокартинаш сакъа, о фильм а тоаноиоеди л. — Iоаг Э. Рязанова. — Сога хьатIача, цу жанро массарел а дакъа гIа доаг1а жаьр, йовзийг цуьн кхаьзенаш.

Дага а доаг1аш иоаьйла воахаьле. кIаьнгIакIийттача кIаьнгIакIа лаьца дуьн иу фильмо. Этгара хьалха цар иоаьйла боаьар дIадолалу кIаьнгIакIа хIаьнга дIаьлъа зегIаьдога уж кхет хилларга. Безбенна кхамаьл царна юкъе хиннадаьге а. дIахьо безама тIа доаг1аш цар гIулдеи. Цудухьа тоъьз ду-

Денале гIулакх дагадохаш

Тахан из сар массанна а вовшаш ва.

Цуьна карагIдайна денале гIулакх дага дехача дега бонкха тоам хул. из вешалу, цуьнан гаьнн сомбоал.

Цу сахьаьте гIкетадеу Iа пIштта бокхха безам, бохарам боаннаш наха дукха безаш хIар бахьан долаш доаккха Iаьнан тIаоттача наха оертатIа вахара. ши бухара нах. кIаьхарбахара уйла чуьесса волиш Карантсна. ШIаварш хи чу кхоссавенначиа. Плотина тIагIолла воаш но хьокха а ша луш тIаьхьа тролейбус чуьяьр 9 агIо кIоартача хи чу тех 9 агIо кIоартача хи чу боаш латтача наха гIо де иогIгIар ачкха из кера хиннарга... Троллейбуса кхета доза а дIа Iоуьнн цIий а ювлш ашIлача Iьржача хи чу хоа я, хоа а чуьуссавенна Шаварш, кIетагIчуьа оаьнна нах гIо оттуьра арабоаннн. Тхоа саг лекара наьнкхав по.

Кьонначул долаш, иис боалаш, дяьа наьк де хоаш вола ва цу чаьнара денале гIулакх да ишIчаьна хиннад. Цу дийнахьа цIий ЭIаммигIолча воашIна Камона массара а сайна хIара дийнахь беш хиннз 20 километр ниьк удаш бан хиннад из. Итт цкра цIеп Iойташ спорта заняпеп ешхьаоагIа пз. 12 шу давлча денз Ереванерча Азарин Альберт гимнастически цIоноп хиннз пз. наьк де Iомаьеннан, цул тIехьагIа тIе кIаIларча спорта заняпеп ешхьаоагIа да. Из бохьан долаш 130 спортивни медаль яьккхан цо, СССР а Европа а чемпионо цIеркаш. дуоккха тIIнад цуьна, хин кIоларча спорта иттана дунен рекордсмен, хиннз.

Чемпиона денза спорт сийлаш лелаш. ШIаварша да Владимир Самсонович — дIалхаха хана воаьаш вола футболист. Цо кIаьнгIаш Iомаьабо спорт сваш шила бера кхиа дена. Дас Iомаьаьа ШIаварш слесарал де. фаттан хьакха, басар хьекха. лаьтта леладе. трактораш ларбо бе. кIаьнгIам дукха безаш хиннз. Тахан ЭО шу ювлнача ШIаварша — шиъ лаккера оборудовани л. Вакара кертера гIулакх хьалха а сенна — спорт. Из хоа а йоккхача спорта юкъе вепаш. цуьна тIаотта хиннз хало чакхъьоаьнначул тIехьагIа: 45 дийнахь из лечара вахаоагIа а цуьн тIехьIебо меттIоттаеш а кхьаьжийта лорапа, водохранилище оуьзам хиннзчул тIехьагIа. ШIаварша тренировкаш яьй, кIаьхьа цул тIехьагIа массеэн бутт бакъйор цIий иттлагIа йола дунен рекорд а оттаьий цо.

Хьаьа ШIаварн керте латт республике а кхьаьжача ДОСААФ ЦК водоспортивни базина.

СУРТА ТIА: спорта заслужени мастер Карантсна ШIаварш Ереванерча кIаьнгIа юкъе дешарой болча хьоашIагIа вепаш.

Г. БАГДАСАРЯНА сурт.
ТАСС фотохроника.

Грознерча экранаш тIа

ШИНИЕНА ЛАЬРХIА ВОЛА ВОКЗАЛ

Тхъо шу совгIа хь я Брагинский Эмилен, Рязанов Эльдера цIаьна бокъ бу. Шоаш цхьана хIъьыча сценарех Рязанов Эльдара фильман доаг. Царех да «Зигзаг удачи». «Старики разбойники». «Невероятные приключения итальянцев в России», «Ирония судьбы или с легким паром!», «Служебный роман». Уж фильман зрителиша дезаш а цар поорхIаш а ца. Иитта. наьха безам тIагIорбоаш ла да цар «Шинена лаьрхIа вола вокзал» яа вера фильм а.

— Ужа тIехьарча шераша ва аз дакъа кхыдола кинокартинаш сакъа, о фильм а тоаноиоеди л. — Iоаг Э. Рязанова. — Сога хьатIача, цу жанро массарел а дакъа гIа доаг1аш жаьр, йовзийг цуьн кхаьзенаш.

Дага а доаг1аш иоаьйла воахаьле. кIаьнгIакIийттача кIаьнгIакIа лаьца дуьн иу фильмо. Этгара хьалха цар иоаьйла боаьар дIадолалу кIаьнгIакIа хIаьнга дIаьлъа зегIаьдога уж кхет хилларга. Безбенна кхамаьл царна юкъе хиннадаьге а. дIахьо безама тIа доаг1аш цар гIулдеи. Цудухьа тоъьз ду-

МОСКВА. Ужа шера 200 шу дIа Георгиевски трактана — цу хIанарча наха салаш ма хиллара «ДоттагIаьне договора» кIаьл вуггаш хIалаьа хана денз.

Исторе ну оагIонах, турниша - эрсийн дайкъашта кIоартача оьлаьех дувцаш я ши шу хьалха хьаьдийлача 17-18 кIаьнгIерашна турнирн Москве бахьа хоашабарех долча ШагIара-меморналера йоккха экспозиция.

Ужа хьаьа хIанз тIоаттIа кийчо ени лаьт из белгала да дездара.

ЦIеп - меморнала тIаьмаи боткIоаца, экскурсоводана ницIъьа тематически экспозицеш, столица предприятешна, цкола ша лецIеп еш, конференцеш ю.

СУРТА ТIА: ЦIеп-меморнала директора заместитель Тушинскпи Михаила (зазделывар) вузепна кIанарер коиiьостеа деи бола 83-тIча юкъера школа дIаьрхIоаш керда экспозишешна хьоашо бе.

А. РУХАДЗЕ сурт.
ТАСС фотохроника.

САЛОIАЧА ДЕНОШКА

26 март

В. И. Ленина цIеркIа культура Дворец. 9.00. Болх беш я «Уяжщево» яха клуб. 10.00. Болх беш я кинодеятельний клуб - лаборатори. 11.00. Берий сектор. Берийн калиграмни музыка кIара хеталь «Сиджаль - боккхача Даймехка тIама хIара илдеш» яха лекци - концерт. 11.00. Кинотеатр «Шинчилин пашкуьлий деношка» яха кинофестиваль. «Орленок» яха художественни фильм. 18.00. Йоккха зал. Театра дунен халкъашта юкъерча дех хеталь хьалха драматически театра «Сий делаш вари кьинош доаккхаш вари» яха спектакль. 18.00. Лецкеп зал. Болх беш да юкъейоккхача фильма киноте атр. «ЯхлагIгIар» яха художественни фильм. 19.00. Халхарий зал. Болх беш я «ВешагIгIкетар» яха дискоклуб.

Химний культура Дворец. 10.00. Черноречье. воселка юкъерча николай искусствий цIей. 15.30. Нохч-ГIалгIай халкъа иозтесса йа Р. С. Ахматовайна дата вешагIгIкетар. 17-45. «Са моха — са куралг» яха беседа. 19.00. Эстрадни кIлеп музыкан сайре.

Н. К. Крупский цIеркIа культура Дворец. 12.00. Болх беш я машинавкъаьлой революце а, тIама а, кхьаьхьа-на а сийлен халкъа музей.

«Красный молот» цIеркIа культура ЦIа. 15.00. Болх беш я IалIий деларий клуб. 19.00. «Фонограф» яха дискокуьб.

27 март

В. И. Ленина цIеркIа культура Дворец. 10.00. Берий сектор. «ГIайдарнаша кIайна юкъе» яхача темах йола, А. ГIайдар вахча денна хеталь утренник. 11.00. Кинотеатр. Болх беш да «ФазгIайн приключенеша дунен тIа» яха иикноклуб. «Мультфильмай сборник. 14.30. Библиотека. «Театра тамашийна дуне» беседа. 19.00. Лецкеп зал. Болх беш да юкъейоккхача фильма киютеатр. «ЯхлагIгIар» яга картина. 19.00. Халхарий зал. Болх беш я «ВешагIгIкетар» яха дискоклуб.

Химний культура Дворец. 10.00. «КIай лалыI» яха шахматех йола турнир. 11.00. «Моарзал да ларо. кIаьнгIаьа яха утренник. 14.00. Волейбольах волеспортивни вахаш. 18.00. «Нохча меха ГIолла» яха кинообзорени. 19.00. Эстрадни кIлеп музыкан сайре.

Н. К. Крупский цIеркIа культура Дворец. 15.00. Болх беш да «Кхоча ленинец» яха берий кинотеатр.

«Солнце» яха лаьрхIа программа

20 процентага дена 70 процентага кхачалца дена традиционни доаторга-энергетически кхоачамаш маьхха энергех пайда а эдаш еходе йиш хуьлийарга Ростовски областерча молхозийн совхозеша. Цу тайбара кхоо лаьй мехка дукха лат доаьлъаш йоаьча цу моттиге кийчьяча «Солнце» лаьча лаьрхIача комплекси программ авторама.

2000-гIа шераге кхачалца лаьрхIа волча программаша областерча 400 хьайбаш леладе ферашна гелиоустановкаш оттаьр лерш. Маьхха энергех пайда а эдаргба хий дIоаьлъара. Iай помещеиеш йIоаьхьара. ахьний уж шеальдаш. Цул тIаьхьа маьхха энергех воиъ ю йол. лат, кхыйола тIаьдн продукташ йоаьше а лерк!.

ЛаьрхIа программа кийчьяий юрта доаьлъа мехка электрификацин яра йолча Ергиргросийскин Iилма - токкамен проектно-технологически института директора академика Ручков Михаила хьалхенна Iилмахойн специалистийн группло.

Ужа шера хьайбаш лолдеча помещенешна оттаьрна итт гелиоустановка. Института опытни болзана ферме Iоаьь опыт лерде оттаьрча цар салка. Гелиоустановка оттаьр бахьан долаш иш хIара шера кхоо 50 процент электроэнергни.

ЯЩЕНКО Петр.
(АПН).

Редактор Т. А. ТЕБОЕВ.

ТЕЛЕВИДЕНИ

26 МАРТ
II ПРОГРАММА

18.05 — Искона — дукхе хIа-ъьашта. Мигьера театра Дж. Бригингэмэн театральни общественни движенеша Нохч-ГIалгIай отделене председатела М. А. Даватчиеван выступлени.

18.15 — «Сеновда». Телевизионни журнал.

17.00 — Телевизионни фильм.

17.25 — «Патриот» (нохчий меттала).

РАДИО

26 МАРТ
I ПРОГРАММА

6.40 — Передачай программа. Хоттамах вола хоам (урсий меттан).

8.15 — «Комсомольское племя» газетан обзор.

8.30 — Передачай программа (нохчий меттала).

8.33 — «Сердало» газета обзор.

8.30 — Передачай программа (гIалгIай меттала).

8.36 — Хоамаш.

10.19 — «Халхча тIаьхьенаш болх бан бе» (нохчий меттан).

10.35 — Музыкальни антракт (нохчий меттала).

11.00 — «Хьона, Девхе, салючун дог1а» (урсий меттала).

11.20 — «Сатырчеи талгIа тIа». Радионурнал (урсий меттала).

12.30 — «XX йолчьера ритераш яхача цIилера передача (урсий меттала).

15.15 — А. Маьлсонан. «Юмористически дувцераш» (нохчий меттала).

15.35 — «Нинчаташа, гIулакх латтIа кинар, дог1ар хьадоаьаь». Беседа (урсий меттала).

15.50 — Реклама.

16.00 — «Кавказа IуйренашI яга радиожурнал» (урсий меттала).

17.15 — «Шун дехарета». Иеиеш ахьоал кIиларша М. а А. а Айдемировгар (гIалгIай меттала).

УКВ II ПРОГРАММА

18.00 — А. Куприн. «Гранатовый браслет» яга радиоспектакль.

19.24 — «Хьона талантоша яхача цIилера музыкални передача (нохчий меттала).

19.53 — «Самьердамача талгIа тIе» (гIалгIай меттала).

20.22 — Нохч-ГIалгIай музыка концерт.

27 МАРТ
I ПРОГРАММА

7.13 — «Грозненский рабочий» газета обзор.

7.23 — «Ломехан некъ» газета обзор.

7.30 — Передачай программа (нохчий меттала).

7.33 — Передачай программа (гIалгIай меттала).

7.36 — Хоамаш.

8.25 — «Новый мир» яга ахьарчу (урсий меттала).

11.20 — «Нохч а нохчаллин а шийла уллуш дола» яха цIилера передача (нохчий меттала).

16.00 — «Школьный глобус» яга радиожурнал (урсий меттала).

16.30 — «Хьона тIехьа» (нохчий меттала).

16.35 — «Ашшарша, гIулакх латтIа кинар, дог1ар хьадоаьаь» яга концерт (нохчий меттала).

17.43 — «Салазара минут-таш» (гIалгIай меттала).

20.03 — Самьердама ашаран.

УКВ II ПРОГРАММА

18.09 — «Дукха езе ареша оларш тера самецаш». Музыкальни передача.

18.43 — «Ашарий мехка».

19.03 — Самьердама ашаран.

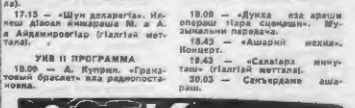

Тахан республике гIоллеа Грознен иелеин-цудухьа морхаш а йолаш, йочун а йолаш, малхбалехара сехьаьа 3—4 метр тIоаттIа муз. а хьекхо яхаь фегара температура бийсина 1—6 дIайнаьа 15—20 градус йIоаьхьа йолаш хилеи тарлу.

Ихоаиеа лоамоп хьиьалуш морхаш а йолаш, йочун а йолаш, тахьайарга оагIопашкахара сехьаьа 3 — 7 метр тIоаттIа муз а хьекхо хилеи фегара температура бийсина 1—6 дIайнаьа 15—20 градус йIоаьхьа йолаш хилеи тарлу.

Метеостанци.

ТХА АДРЕС: 364907, г. Грозный, Маяковское, ул. 92. Телефоны: редактора — 2-45-57; редактора заместителя — 2-45-07; безотказная секретаря — 2-84-68; отделы: партийной жизни — 2-54-04; промышленности — 2-47-84; культуры — 2-64-75; писем — 2-56-87; корреспондентов — 2-80-88.

НАШ АДРЕС: 364907, г. Грозный, ул. Маяковского, 92. Телефоны: редактора — 2-45-57; заместителя редактора — 2-85-07; ответственного секретаря — 2-84-68; отделов: партийной жизни — 2-54-04; промышленности и транспорта — 2-65-01; сельского хозяйства — 2-47-84; культуры — 2-64-75; писем — 2-56-87; корреспондентских — 2-80-88.

Газет арадувл шинарен, ерен, шоатген деношка

СФ02119. «Грозненский рабочий» издательство типографии, Маяковское, 92. Типография издательства «Грозненский рабочий», ул. Маяковского, 92. Заказ № 1632.